PLAN DE INFRAESTRUCTURA

EDUCATIVA

LO HACEMOS MEJOR
GOBIERNO DEL CESAR
WWW.LUISALBERTOMONSALVO.COM

El Déficit de Aulas del Cesar es de 820 unidades

58%

Del déficit de aulas será cubierto por el PIE al construir 430 aulas

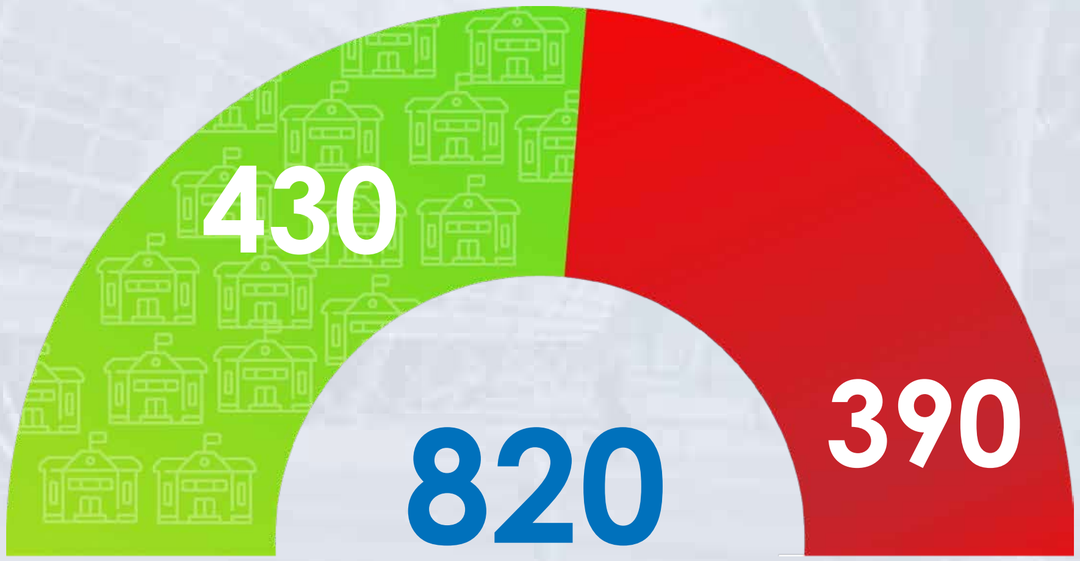

Déficit de Aulas

LO HACEMOS MEJOR
GOBIERNO DEL CESAR
WWW.LUISALBERTOMONSALVO.COM

20 años Esperando

LO HACEMOS MEJOR
GOBIERNO DEL CESAR
WWW.LUISALBERTOMONSALVO.COM

LO HACEMOS MEJOR
GOBIERNO DEL CESAR
WWW.LUISALBERTOMONSALVO.COM

32
Intervenciones

232
Aulas
municipios

90
Aulas
Valledupar

322
Aulas
PIE

80
Estudiantes por aulas
2 jornadas

25.760
estudiantes beneficiados

$342.700
millones

FASE 1

LO HACEMOS MEJOR
GOBIERNO DEL CESAR
WWW.LUISALBERTOMONSALVO.COM

Becerril IE Ángela María Torres, sede primaria

Pelaya - 2 módulos - José María Torti

Tamalameque - 2 módulos - IE Ernestina Pantoja

Bosconia IE Eloy Quintero Araujo

Chiriguaná IE Rafael Argote Vega

EN EJECUCIÓN

Así avanza obra de construcción en Bosconia para la Institución Educativa Eloy Quintero Araujo

FASE 2

LO HACEMOS MEJOR
GOBIERNO DEL CESAR
WWW.LUISALBERTOMONSALVO.COM

Aguachica IE José María Campo Serrano

Astrea IE Luis Carlos Galán

Chimichagua IE Camilo Namén Fraija (Saloa)
IE Cerveleón Padilla Lascarro

Curumaní IE Agustín Rangel

El Copey IE José Agustín Mckenzie

EN EJECUCIÓN

FASE 2

LO HACEMOS MEJOR
GOBIERNO DEL CESAR
WWW.LUISALBERTOMONSALVO.COM

Gamarra IE Rafael Salazar

La Jagua de Ibirico IE La Palmita

Manaure - 2 módulos - IE Normal Superior María Inmaculada

Pailitas IE Nuestra Señora del Carmen

Pueblo Bello IE Magola Hernández Pardo
IE Instituto Agrícola

EN EJECUCIÓN

FASE 2

LO HACEMOS MEJOR
GOBIERNO DEL CESAR
WWW.LUISALBERTOMONSALVO.COM

San Alberto IE San Alberto Magno

San Diego IE Manuel Rodríguez Torices, Sede No.1

IE Rafael Uribe Uribe

San Martín IE San Martín de Tours

EN EJECUCIÓN

LO HACEMOS MEJOR
GOBIERNO DEL CESAR
WWW.LUISALBERTOMONSALVO.COM

FASE 3

Agustín Codazzi - 2 módulos - IE Francisco de Paula Santander

La Gloria - 2 módulos - IE San Juan Bautista (Simaña)

La Paz IE Ciro Pupo Martínez

EN EJECUCIÓN

MODERNO DISEÑO POLIFUNCIONAL Y BIOCLIMÁTICO

Minimiza el impacto de las horas de calor

Espacios regulares y flexibles

Uso eficiente de la luz natural

Uso eficiente de la ventilación natural

Condiciones de comodidad térmica apropiadas y eficientes

LO HACEMOS MEJOR
GOBIERNO DEL CESAR
WWW.LUISALBERTOMONSALVO.COM

Cool Hotels

EL PLAN DE INFRAESTRUCTURA EDUCATIVA TAMBIÉN INCLUYE A VALLEDUPAR

LO HACEMOS MEJOR
GOBIERNO DEL CESAR
WWW.LUISALBERTOMONSALVO.COM

INSTITUCIÓN EDUCATIVA ALFONSO LÓPEZ PUMAREJO

Inversión: $49.996.707.571,00

ÁREA: 17.656 M2

INSTITUCIÓN EDUCATIVA CASD SIMÓN BOLÍVAR

Inversión: $51.737.888.500,00

ÁREA: 25.672 M2

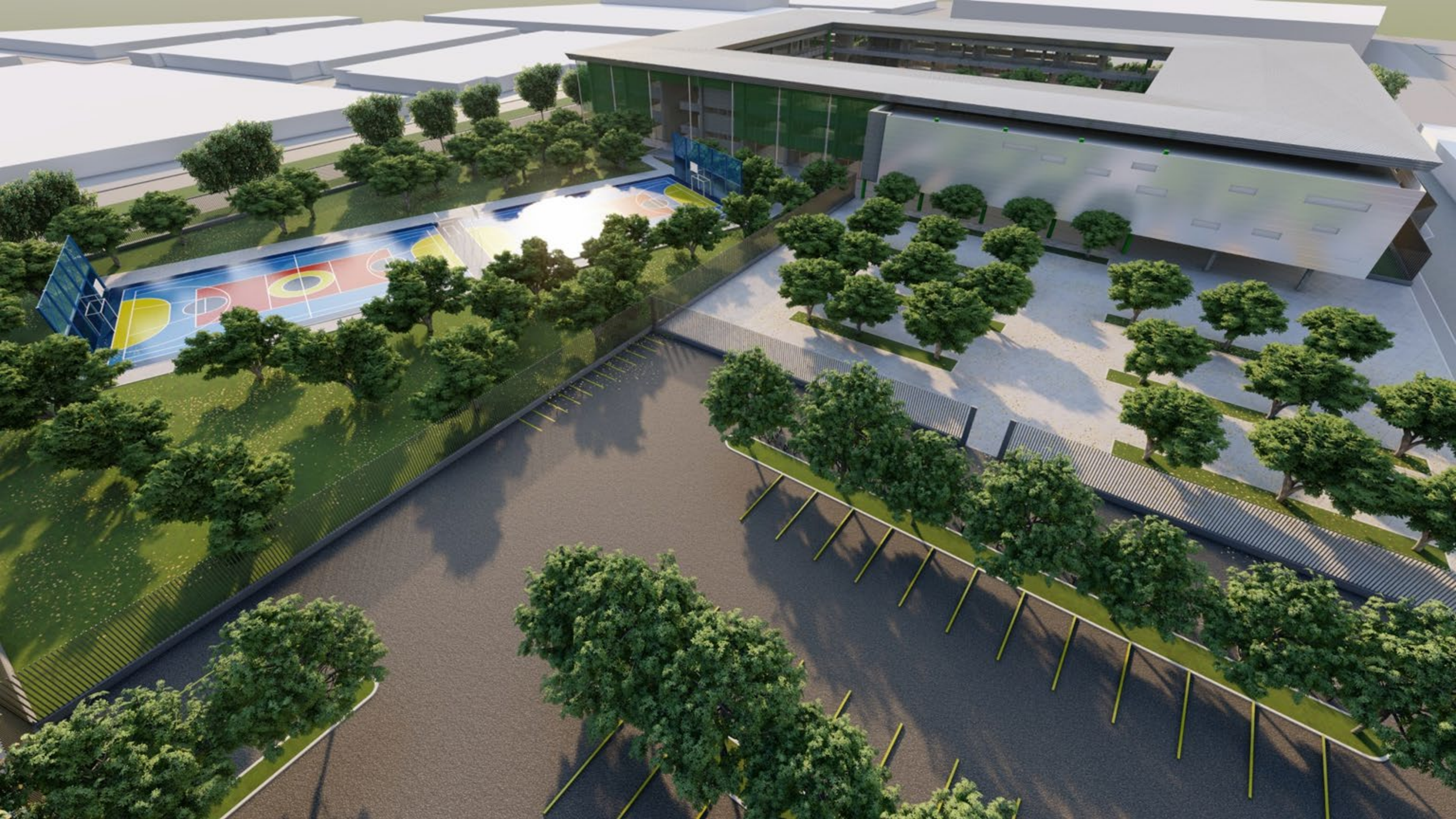

INSTPECAM

INSTITUCIÓN EDUCATIVA TÉCNICO INDUSTRIAL PEDRO CASTRO MONSALVO

Inversión: **$49.192.277.006,00**

ÁREA: 16.784 M2

CADA INSTITUCIÓN EDUCATIVA CONTIENE:

- Construcción de una **edificación de 3 pisos**
- **30 aulas de clases por institución**
- **Laboratorios** física, química, informática
- **Talleres** de tecnología, artes, múltiple

- **Cafetería** y comedor
- **Área Administrativa** y sala de profesores
- **Zona de recreación** (2 canchas múltiples)
- **Plazoleta de acceso**

LO HACEMOS MEJOR
GOBIERNO DEL CESAR
WWW.LUISALBERTOMONSALVO.COM

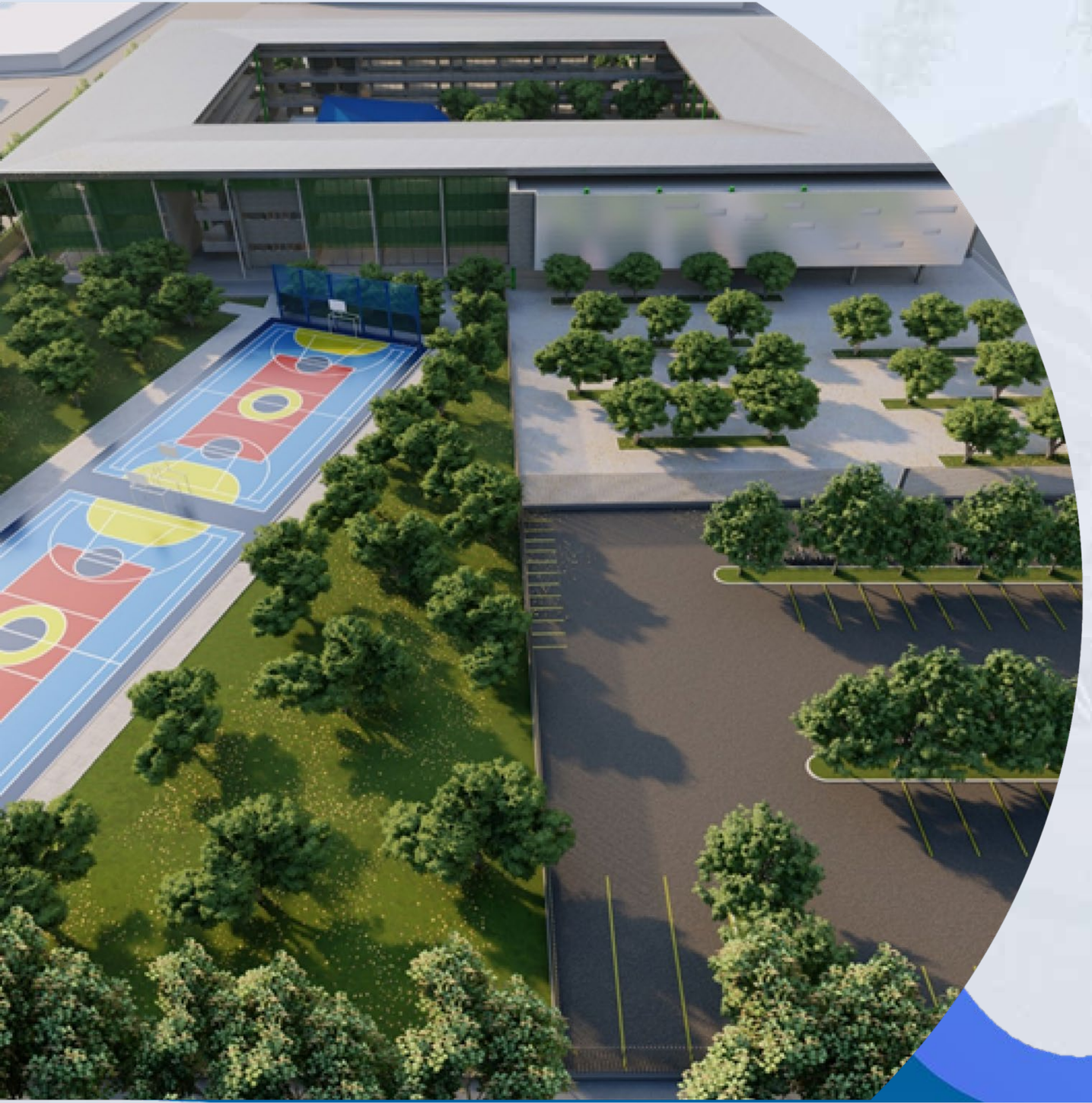

- Zonas verdes
- Biblioteca
- Centro de control
- Sala de audiovisuales
- Enfermería
- Bodega y almacenamiento
- Salas de estudio

PARQUE DE LA VIDA

LO HACEMOS MEJOR
GOBIERNO DEL CESAR
WWW.LUISALBERTOMONSALVO.COM

CAFETERIA
PARQUE DE LA VIDA
Coca-Cola
Coca-Cola
English "Mega" Breakfast £6.95
Toast £1.25
Cheese or Ham Toasty £2.25
Bacon or Sausage Toasty £2.95
Cheese & Ham Toasty £2.75
Bacon & Sausage Toasty £3.50
Scrambled or pied Egg/Omelette on Toast £3.25
Pan de Pelayo £1.50
£1.35

CAFE
PARQUE DE LA

DE LA VIDA

ADMINISTRACION
PARQUE DE LA VIDA

“Un pueblo sin cultura es el instrumento ciego de su propia destrucción”.

Simón Bolívar

LO HACEMOS MEJOR
GOBIERNO DEL CESAR
WWW.LUISALBERTOMONSALVO.COM

LO HACEMOS MEJOR
GOBIERNO DEL CESAR
WWW.LUISALBERTOMONSALVO.COM

XIX JUEGOS BOLIVARIANOS
VALLEDUPAR 2022
COLOMBIA

ESCENARIOS DEPORTIVOS

XIX JUEGOS BOLIVARIANOS

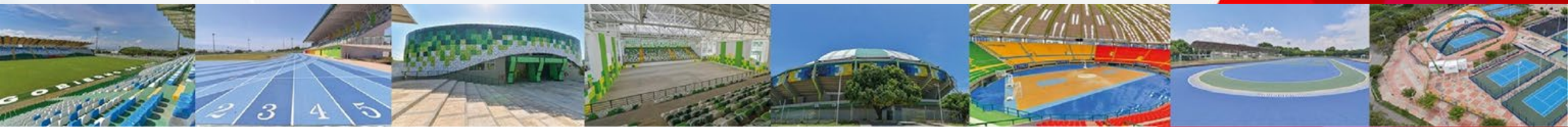

1

Coliseo de Combate
Óscar Muñoz

2

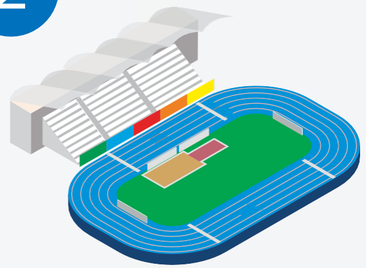

Pista de Atletismo
Jose Luis Parada

3

Estadio de Sóftbol
Dorismel Pacheco

4

Estadio
Baloncesto

5

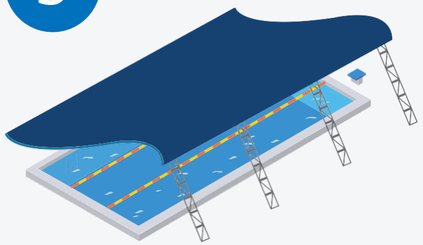

Piscina Olímpica

6

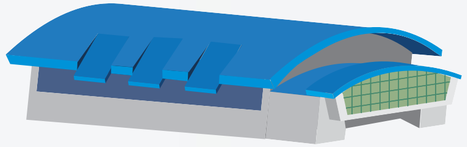

Coliseo de Gimnasia

7

Estadio de Béisbol
Erasmo Camacho

8

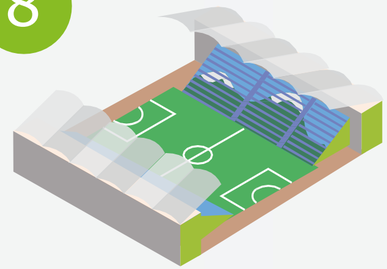

Estadio de Fútbol
Armando Maestre Pavajeau

LO HACEMOS MEJOR
GOBIERNO DEL CESAR
WWW.LUISALBERTOMONSALVO.COM

9

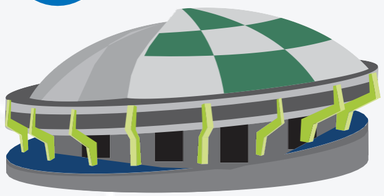

Coliseo Cubierto
Julio Monsalvo Castilla

10

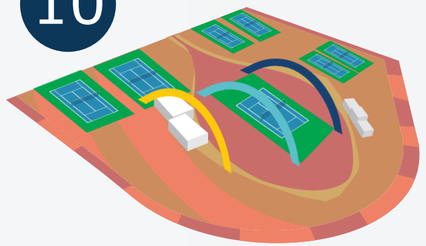

Complejo Tenístico

11

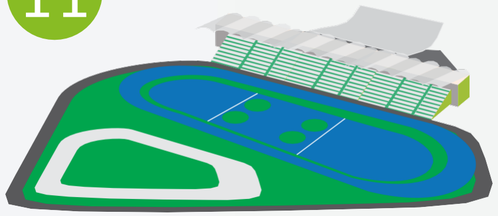

Patinódromo
Elías Ochoa Daza

12

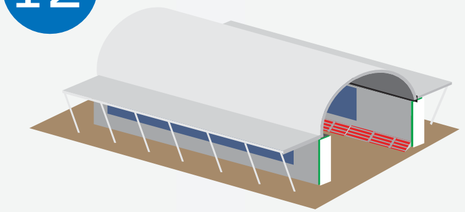

Coliseo de Ferias
Luís Alberto Monsalvo
Ramírez

CONSTRUIDO

LO HACEMOS MEJOR
GOBIERNO DEL CESAR
WWW.LUISALBERTOMONSALVO.COM

1- COLISEO DE COMBATE ÓSCAR MUÑOZ

Terminado **100%**

Aforo: **1.300 personas**

Inversión: **$7.707 millones**

25
PANAMÁ
27

CONSTRUIDO

LO HACEMOS MEJOR
GOBIERNO DEL CESAR
WWW.LUISALBERTOMONSALVO.COM

2- PISTA DE ATLETISMO JOSE LUIS PARADA

Terminado 100%

Aforo: 1.560 personas

Inversión: $11.261 millones

PAZ
AMOR

Gobierno del Cesar
XIX JUEGOS BOLIVARIANOS

XIX JUEGOS BOLIVARIANOS
VALLEDUPAR 2022
COLOMBIA

MONDO
MONDO
222
3 80
3
Nordic Sport

MONDO
MONDO

CONSTRUIDO

LO HACEMOS MEJOR
GOBIERNO DEL CESAR
WWW.LUISALBERTOMONSALVO.COM

3 - ESTADIO DE SÓFTBOL DORISMEL PACHECO

Terminado **100%**

Aforo: **400 personas**

Inversión: **$2.902 millones**

25
27

12
9
15
26

EN CONSTRUCCIÓN

LO HACEMOS MEJOR
GOBIERNO DEL CESAR
WWW.LUISALBERTOMONSALVO.COM

4- COLISEO DE BALONCESTO

Aforo: 3.452 personas

Inversión: $18.331 millones

EN CONSTRUCCIÓN

LO HACEMOS MEJOR
GOBIERNO DEL CESAR
WWW.LUISALBERTOMONSALVO.COM

5- PISCINA OLÍMPICA

Aforo: **578 personas**

Inversión: **$16.968 millones**

EN CONSTRUCCIÓN

LO HACEMOS MEJOR
GOBIERNO DEL CESAR
WWW.LUISALBERTOMONSALVO.COM

6- COLISEO DE GIMNASIA

Aforo: 1900 personas

Inversión: $16.681 millones

E 5.000
0.300
19.000
Electrolit
afinia

CONSTRUIDO

LO HACEMOS MEJOR
GOBIERNO DEL CESAR
WWW.LUISALBERTOMONSALVO.COM

7- ESTADIO DE BÉISBOL ERASMO CAMACHO

Terminado **100%**

Aforo: **3.150 personas**

Inversión: **$17.833 millones**

ZEVALLOS
32

ADECUACIONES

LO HACEMOS MEJOR
GOBIERNO DEL CESAR
WWW.LUISALBERTOMONSALVO.COM

8- ESTADIO DE FÚTBOL

ARMANDO MAESTRE PAVAJEAU

Aforo: 14.000 personas

CESAR

CESAR

9- COLISEO CUBIERTO JULIO MONSALVO

Aforo: 8.500 personas

Inversión: $1.466 millones

afinia

MENDOZA
2
ROOSVUELT
13
11
afinia

LOGÍSTICA

ADECUACIONES

LO HACEMOS MEJOR
GOBIERNO DEL CESAR
WWW.LUISALBERTOMONSALVO.COM

10 - COMPLEJO DE TENIS

Aforo: 700 personas

Inversión: $769 millones

PERU

ADECUACIONES

LO HACEMOS MEJOR
GOBIERNO DEL CESAR
WWW.LUISALBERTOMONSALVO.COM

11- PATINÓDROMO ELÍAS OCHOA DAZA

Aforo: 1.000 personas

Inversión: $692 millones

42
8
CHILE
2
15
COLOMBIA

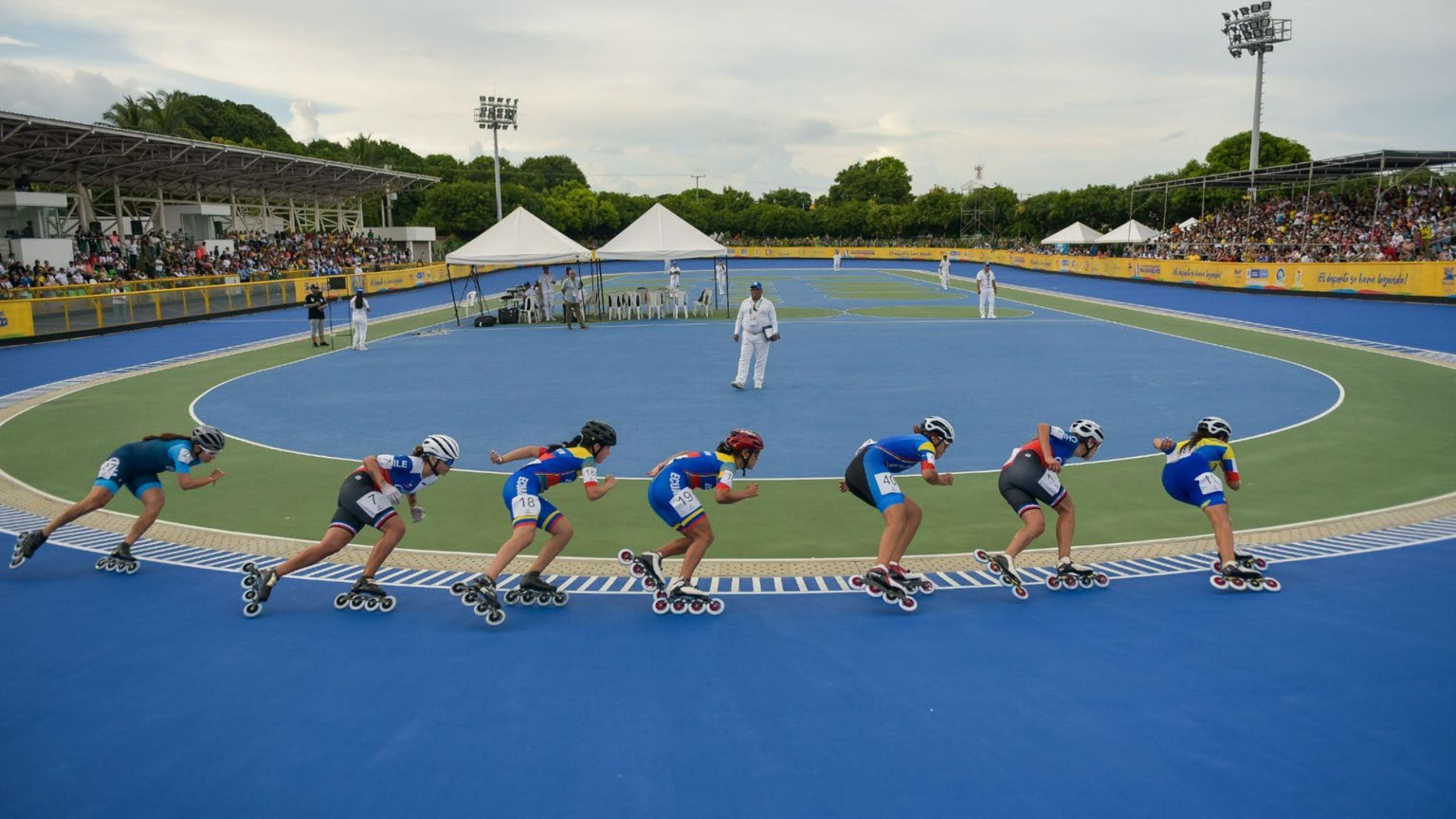
¡El deporte se hace legendario!

COLOMBIA

ADECUACIONES

LO HACEMOS MEJOR
GOBIERNO DEL CESAR
WWW.LUISALBERTOMONSALVO.COM

12- COLISEO DE FERIAS

LUIS ALBERTO MONSALVO RAMÍREZ

Aforo: 1.000 personas

Inversión: $743 millones

¡El deporte se hará leyenda!
Cesar
¡El deporte se hará leyenda!

VALLEDU
El deporte se hace

OBRAS URBANÍSTICAS
DEL CENTRO DE ALTO RENDIMIENTO 'LA GOTA FRÍA'

Inversión:
$11.443 millones

El futuro es de todos | Gobierno de Colombia

LO HACEMOS MEJOR
GOBIERNO DEL CESAR
WWW.LUISALBERTOMONSALVO.COM

PLAN VIAL DEPARTAMENTAL

DE LO URBANO A LO RURAL

LO HACEMOS MEJOR

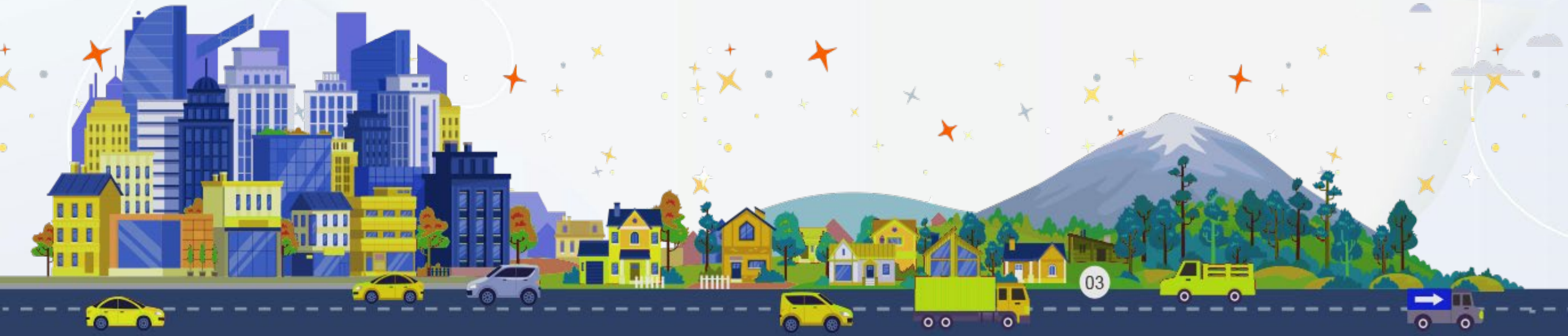

KILÓMETROS A EJECUTAR PACTO FUNCIONAL

SUBREGIÓN NORTE

20,8 KM

SUBREGIÓN NOROCCIDENTAL

87 KM

SUBREGIÓN CENTRO

58,5 KM

SUBREGIÓN SUR

115 KM

El futuro es de todos
Gobierno de Colombia

LO HACEMOS MEJOR
GOBIERNO DEL CESAR
WWW.LUISALBERTOMONSALVO.COM

EJECUTAREMOS CON EL PACTO FUNCIONAL CESAR – LA GUAJIRA

22 TRAMOS

18 MUNICIPIOS BENEFICIADOS

282 KILÓMETROS

$593.000 MILLONES

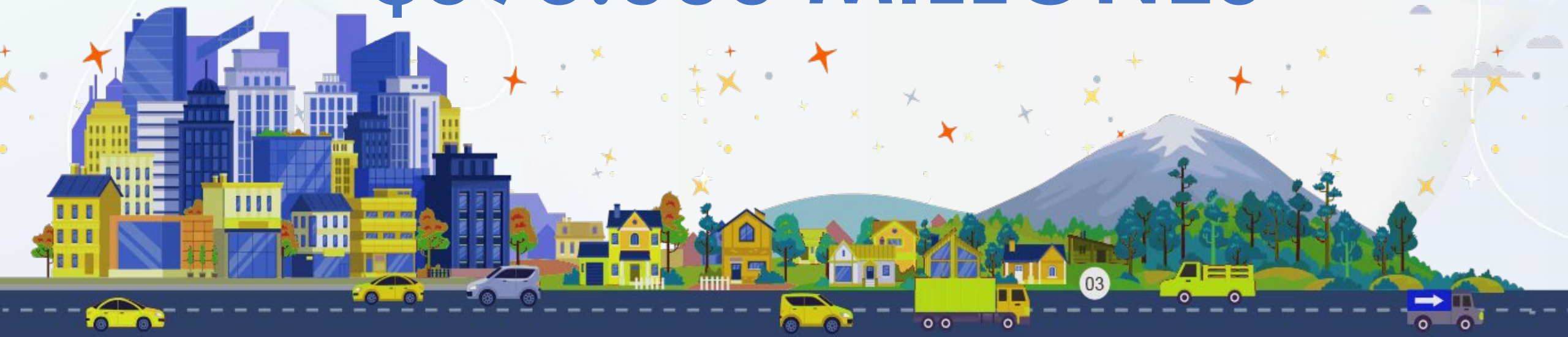

LA NACIÓN CON EL PACTO FUNCIONAL,
NUESTRO MEJOR ALIADO

El futuro es de todos | Gobierno de Colombia

LO HACEMOS MEJOR
GOBIERNO DEL CESAR

$170.000
MILLONES

APORTE DEPARTAMENTO DEL CESAR

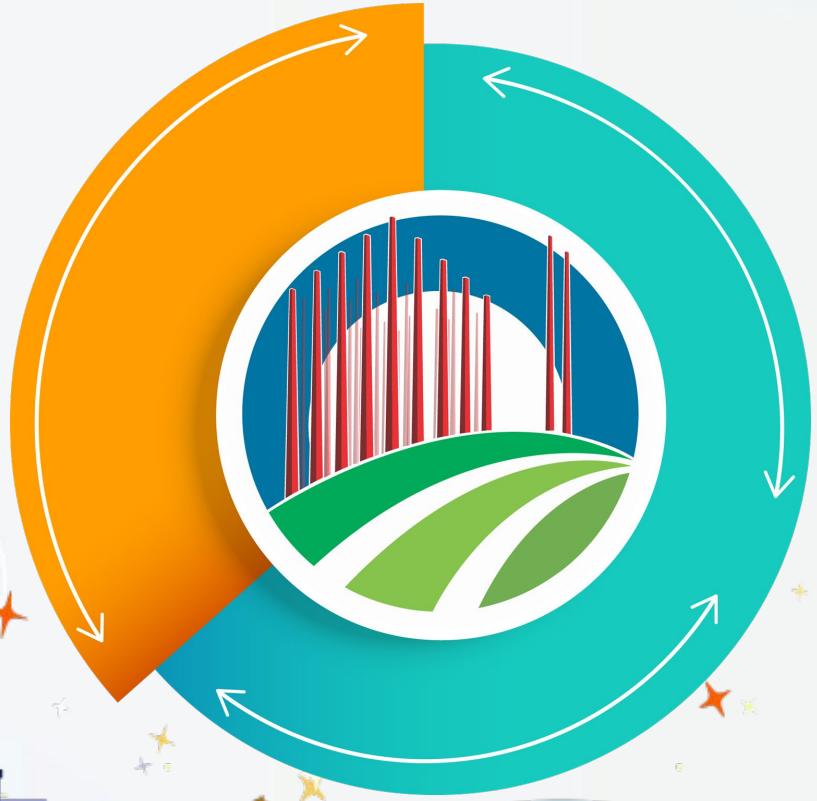

$423.000
MILLONES

APORTE GOBIERNO NACIONAL

TRAMO VIAL LA ESTACIÓN - PALENQUILLO

MUNICIPIO DE GAMARRA

LO HACEMOS MEJOR
GOBIERNO DEL CESAR
WWW.LUISALBERTOMONSALVO.COM

$32.500 MILLONES
DEL DEPARTAMENTO

12
KILÓMETROS

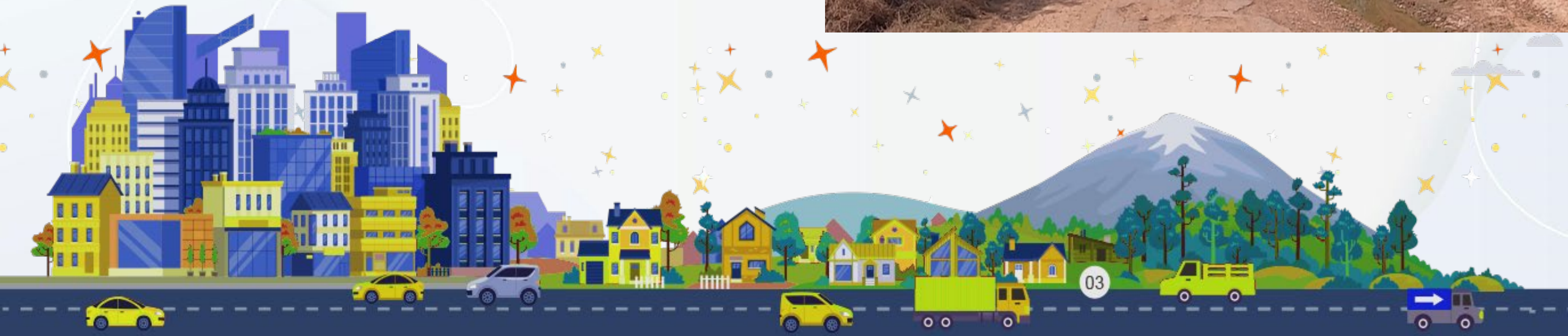

TRAMO VIAL LA ARGENTINA NORTE

MUNICIPIO DE LA JAGUA DE IBIRICO

LO HACEMOS MEJOR
GOBIERNO DEL CESAR
WWW.LUISALBERTOMONSALVO.COM

$22.000
MILLONES
50% inversión
Departamento

13
KILÓMETROS

TRAMO VIAL AGUAS BLANCAS - AGUSTÍN CODAZZI

$107.000
MILLONES

28
KILÓMETROS

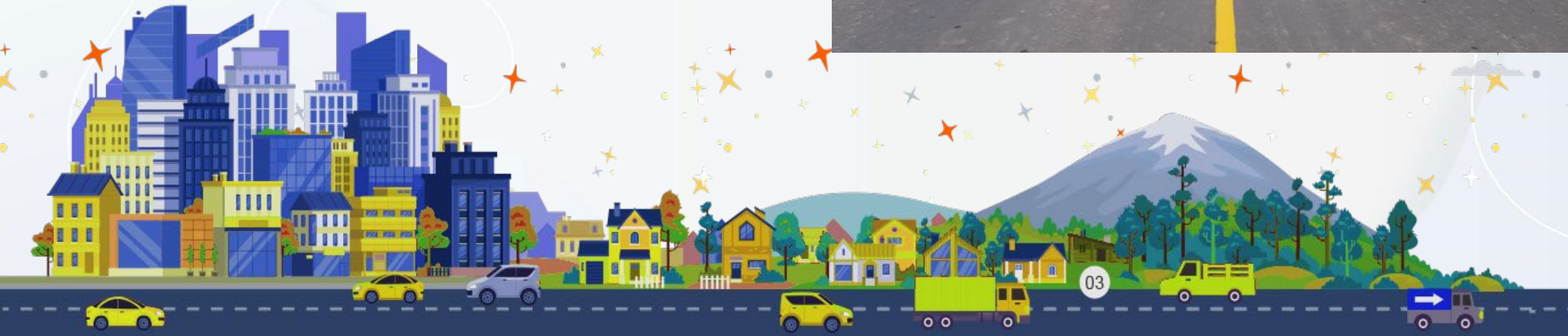

EJECUTAREMOS EN TOTAL

24 TRAMOS

19 MUNICIPIOS BENEFICIADOS

335 KILÓMETROS

$733.000 MILLONES

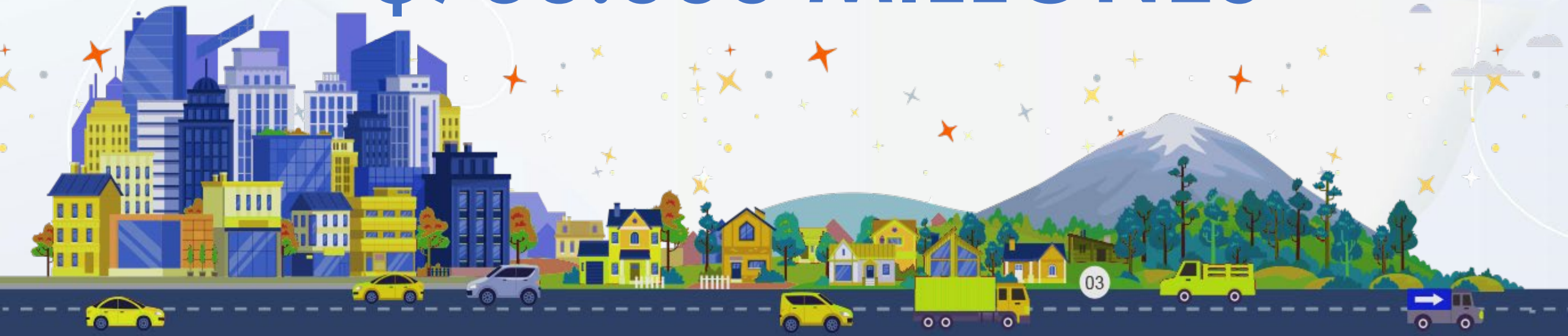

CONTAMOS CON 315 NUEVOS KILÓMETROS DE ESTUDIOS Y DISEÑOS

19 TRAMOS

16 MUNICIPIOS BENEFICIADOS

315 KILÓMETROS

$ 750.000 MILLONES

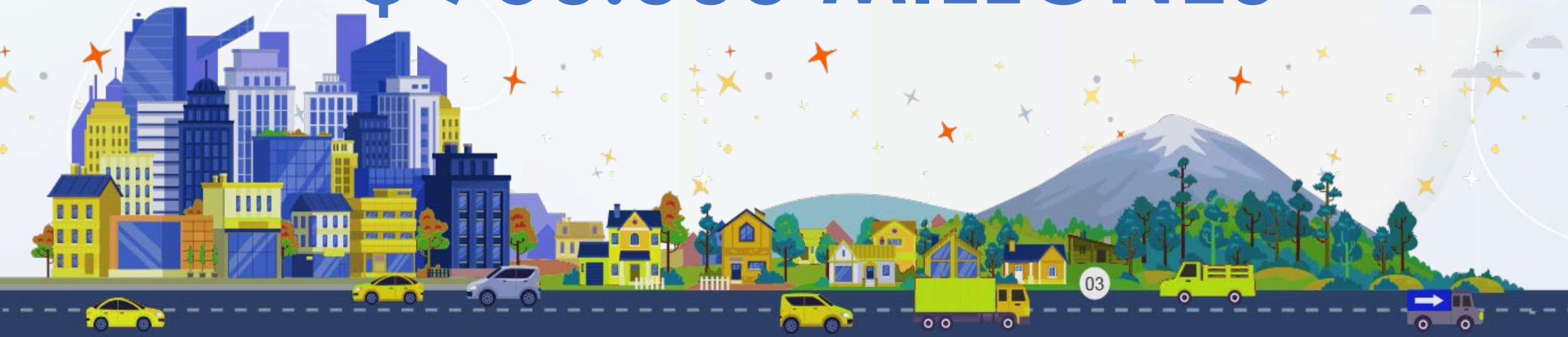

90 NUEVOS KILÓMETROS PARA LA SUBREGIÓN NORTE

TRAMO VIAL	MUNICIPIO	LONGITUD (KM)
1. LA PAZ – MANAURE	LA PAZ/MANAURE	16,998
2. LA DUDA - LOS MILAGROS - CAÑO FRÍO	CODAZZI	19,450
3. VÍA NACIONAL – GUACOCHE	VALLEDUPAR	11,181
4. MARIANGOLA - VILLA GERMANIA	VALLEDUPAR	24,256
5. SAN JOSÉ DE ORIENTE - YE FILO MACHETE - YE ALTOS DE RIECITO	LA PAZ	18,350

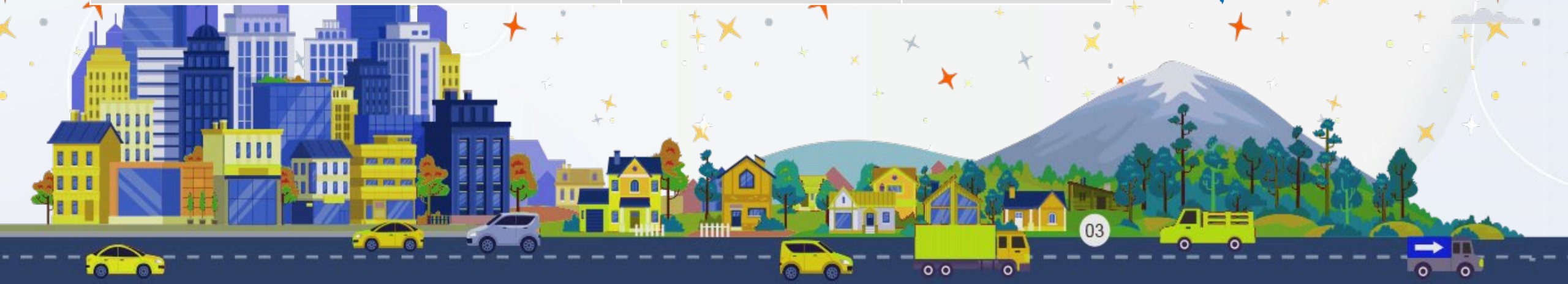

18 NUEVOS KILÓMETROS PARA LA SUBREGIÓN NOROCCIDENTAL

TRAMO VIAL	MUNICIPIO	LONGITUD (KM)
1. ASTREA – ARJONA	ASTREA	8,055
2. BOSCONIA - EL EDEN	BOSCONIA	9,815

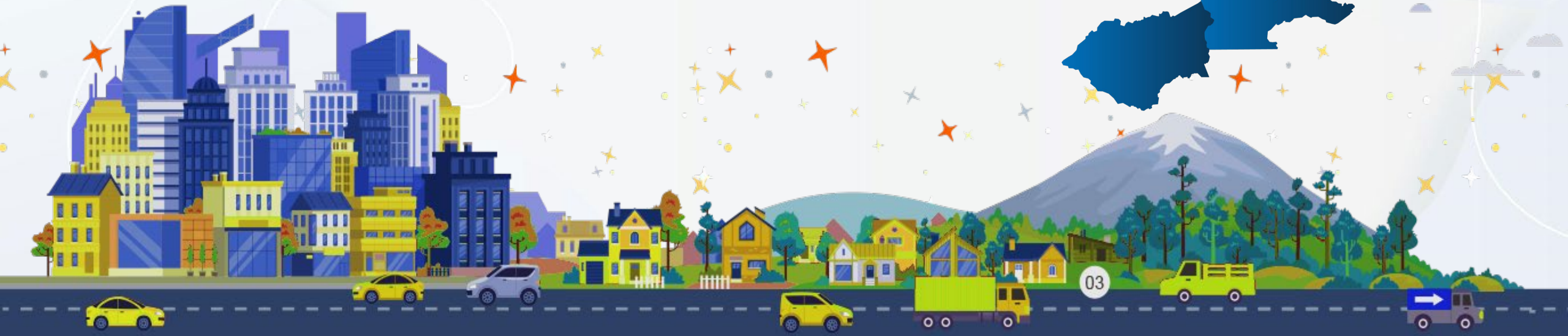

72 NUEVOS KILÓMETROS PARA LA SUBREGIÓN CENTRO

TRAMO VIAL	MUNICIPIO	LONGITUD (KM)
PAILITAS - EL TERROR - CORREGIMIENTO LOS LLANOS	PAILITAS	23,145
VIA CANDELARIA - PUERTO SEMPEGUA	CHIMICHAGUA	9,903
CURUMANÍ - BOBILANDIA	CURUMANÍ	38,876

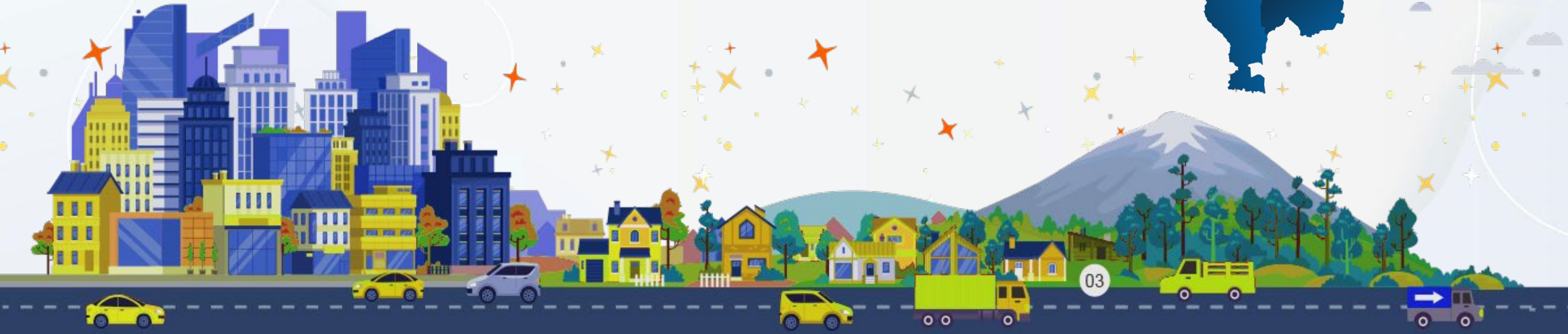

134 NUEVOS KILÓMETROS PARA LA SUBREGIÓN SUR

TRAMO VIAL	MUNICIPIO	LONGITUD (KM)
MONSERRATE - TRINIDAD - FUNDACIÓN - DELICIAS - 21 DE ABRIL	SAN ALBERTO	27,647
SAN MARTIN SECTOR DEL HOSPITAL - BOCATOMA ACUEDUCTO - LA VEGA DEL OSO	SAN MARTÍN	17,425
VÍA NACIONAL - PLANTA DE POTABILIZACIÓN - MARINILLA - CERRO REDONDO	AGUACHICA	32,035
LA ESTACIÓN - PALENQUILLO	GAMARRA	12,052
MORRISON - LOS ÁNGELES - PLATANAL	RIO DE ORO	9,320
AYACUCHO - PUNTA BRAVA	LA GLORIA	9,398
LOS PINOS - QUEBRADA AGUA DE LA VIRGEN	PELAYA	14,630
MARQUEZ - PUERTO PATIÑO	AGUACHICA	9,426
INTERSECCIÓN FÉRREA VÍA LA MATA - LA GLORIA	LA GLORIA	1,800

SE CONTRATARON LOS ESTUDIOS Y DISEÑOS PARA EL ANILLO VIAL CIRCUNVALAR DEL MUNICIPIO DE VALLEDUPAR

El futuro es de todos
Gobierno de Colombia

LO HACEMOS MEJOR
GOBIERNO DEL CESAR
WWW.LUISALBERTOMONSALVO.COM

TENEMOS EL RETO DE HACERLO MEJOR

PLAN DE INFRAESTRUCTURA E
AGUA POTABLE Y SANEAMIENTO

LO HACEMOS MEJOR
GOBIERNO DEL CESAR
WWW.LUISALBERTOMONSALVO.COM

AguasdelCesar
SA ESP

LA REVOLUCIÓN DEL AGUA EN EJECUCIÓN

$153.000

MILLONES

- CORREGIMIENTO DE PALESTINA
- CABECERA MUNICIPAL DE AGUSTÍN CODAZZI Y CORREGIMIENTO DE CASACARÁ.
- CABECERA MUNICIPAL ASTREA Y VEREDA EL VALLITO
- EL COPEY: BARRIOS VILLA AZUL Y VILLA DEL CESAR.
- CORREGIMIENTO DE SALOA, CHIMICHAGUA
- CORREGIMIENTO DE SAN BERNARDO, PELAYA
- LA GLORIA
- CURUMANÍ
- AGUACHICA
- VALLEDUPAR Y CORREGIMIENTO DE PATILLAL

LO HACEMOS MEJOR
GOBIERNO DEL CESAR
WWW.LUISALBERTOMONSALVO.COM

AguasdelCesar
SA ESP

PAILITAS CORREGIMIENTO DE PALESTINA

OPTIMIZACIÓN DEL SISTEMA DE ACUEDUCTO Y CONSTRUCCIÓN DE LA PLANTA DE TRATAMIENTO DE AGUAS

POBLACIÓN BENEFICIADA 1.068 habitantes

INVERSIÓN TOTAL $3.743 millones

80% → *Cobertura: 100%*

5 horas → *Continuidad 24 horas*

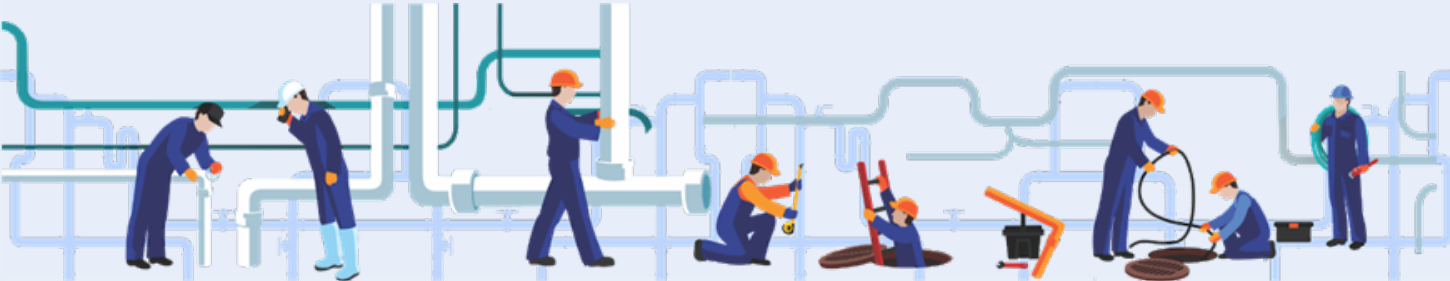

AGUSTÍN CODAZZI ETAPA 1

LO HACEMOS MEJOR
GOBIERNO DEL CESAR
WWW.LUISALBERTOMONSALVO.COM

Aguas del Cesar
SA ESP

CONSTRUCCIÓN Y/O OPTIMIZACIÓN DEL SISTEMA DE CONDUCCIÓN Y REDES DE DISTRIBUCIÓN DEL SISTEMA DE ACUEDUCTO DE LA CABECERA URBANA DEL MUNICIPIO DE AGUSTÍN CODAZZI ETAPA I – DEPARTAMENTO DEL CESAR.

POBLACIÓN BENEFICIADA 52.323 habitantes

INVERSIÓN TOTAL $13.706 millones

AGUSTÍN CODAZZI ETAPA 2

CONSTRUCCIÓN Y/O OPTIMIZACIÓN DEL SISTEMA DE CONDUCCIÓN Y REDES DE DISTRIBUCIÓN DEL SISTEMA DE ACUEDUCTO DE LA CABECERA URBANA DEL MUNICIPIO DE AGUSTÍN CODAZZI ETAPA II – DEPARTAMENTO DEL CESAR.

POBLACIÓN BENEFICIADA 52.323 habitantes

INVERSIÓN TOTAL $49.991 millones

80% → *Cobertura: 100%*

10 horas → *Continuidad 24 horas*

AGUSTÍN CODAZZI CASACARÁ

CONSTRUCCIÓN Y OPTIMIZACIÓN DEL SISTEMA DE ACUEDUCTO DEL CORREGIMIENTO DE CASACARÁ.

POBLACIÓN BENEFICIADA 6.188 habitantes

INVERSIÓN TOTAL $12.449 millones

70% → *Cobertura: 85%*

→ *Continuidad 24 horas*

ASTREA

OPTIMIZACIÓN DEL SISTEMA DE ACUEDUCTO Y ALCANTARILLADO (FASE I) DE LA CABECERA MUNICIPAL.

POBLACIÓN BENEFICIADA 11.500 habitantes

INVERSIÓN TOTAL $10.567 millones

Calidad: IRCA 0

(Apta para consumo humano)

ASTREA

OPTIMIZACIÓN DEL SISTEMA DE ACUEDUCTO Y ALCANTARILLADO (FASE II) DE LA CABECERA MUNICIPAL.

POBLACIÓN BENEFICIADA — **11.500 habitantes**

INVERSIÓN TOTAL — **$10.210 millones**

94% → *Cobertura: 100%*

4 horas → *Continuidad 24 horas*

ASTREVA, VEREDA EL VALLITO

LO HACEMOS MEJOR
GOBIERNO DEL CESAR
WWW.LUISALBERTOMONSALVO.COM

AguasdelCesar
S A ESP

CONSTRUCCIÓN Y OPTIMIZACIÓN DEL SISTEMA DE ACUEDUCTO.

POBLACIÓN BENEFICIADA — **168 habitantes**

INVERSIÓN TOTAL — **$848 millones**

- *Cobertura: 100%*
- *Continuidad 24 horas*

EL COPEY

CONSTRUCCIÓN DEL SISTEMA DE ALCANTARILLADO SANITARIO DE LOS BARRIOS VILLA AZUL Y VILLA DEL CESAR.

POBLACIÓN BENEFICIADA 2.250 habitantes

INVERSIÓN TOTAL $3.498 millones

- *Cobertura: 100%*
- *Continuidad 24 horas*

CHIMICHAGUA, CORREGIMIENTO DE SALOA

CONSTRUCCIÓN DE LAS REDES DE ALCANTARILLADO SANITARIO, ESTACIONES DE BOMBEO Y SISTEMA DE TRATAMIENTO DE AGUAS RESIDUALES.

POBLACIÓN BENEFICIADA 2.926 habitantes

INVERSIÓN TOTAL $11.211 millones

0% → *Cobertura: 100%*

PELAYA, CORREGIMIENTO DE SAN BERNARDO

CONSTRUCCIÓN Y OPTIMIZACIÓN DEL SISTEMA DE ACUEDUCTO.

POBLACIÓN BENEFICIADA 1.420 habitantes

INVERSIÓN TOTAL $4.604 millones

60% → *Cobertura: 100%*

4 horas → *Continuidad 24 horas*

LA GLORIA

OPTIMIZACIÓN DEL SISTEMA DE ACUEDUCTO DE LA CABECERA MUNICIPAL

POBLACIÓN BENEFICIADA — **6.256 habitantes**

INVERSIÓN TOTAL — **$3.719 millones**

→ *Cobertura: 100%*

4 horas → *Continuidad 24 horas*

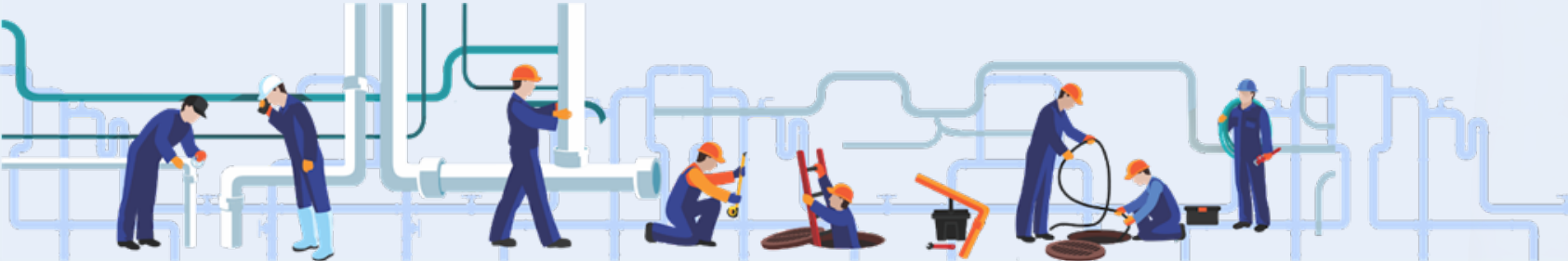

CURUMANÍ, CORREGIMIENTO DE SAN SEBASTIÁN

CONSTRUCCIÓN Y OPTIMIZACIÓN DEL SISTEMA DE ACUEDUCTO EN EL CORREGIMIENTO DE SAN SEBASTIÁN

POBLACIÓN BENEFICIADA — **855 habitantes**

INVERSIÓN TOTAL — **$2.558 millones**

80% → *Cobertura: 100%*

4 horas → *Continuidad 18 horas*

AGUACHICA

OPTIMIZACIÓN Y AMPLIACIÓN DEL SISTEMA DE TRATAMIENTO DE AGUA POTABLE FASE I

POBLACIÓN BENEFICIADA 102.000 habitantes

INVERSIÓN TOTAL $10.499 millones

➡ *Calidad: IRCA 0*

(Apta para consumo humano)

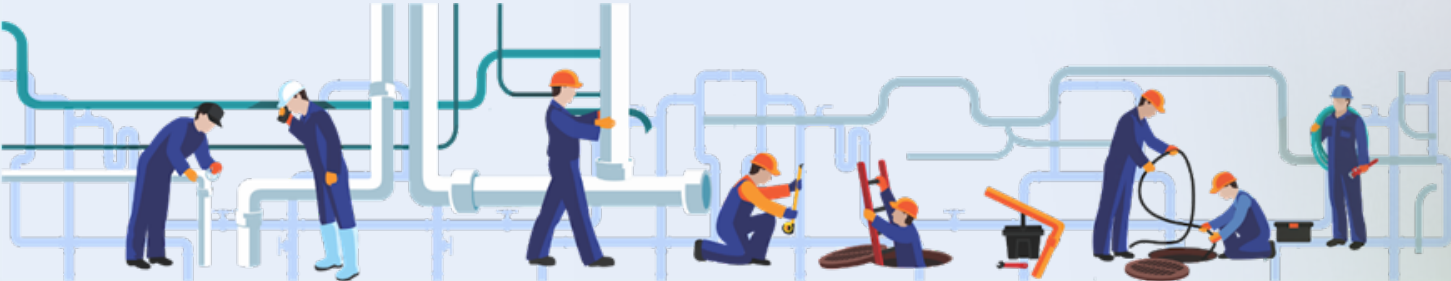

VALLEDUPAR

LO HACEMOS MEJOR
GOBIERNO DEL CESAR
WWW.LUISALBERTOMONSALVO.COM

AguasdelCesar
SA ESP

CONSTRUCCIÓN DEL ALCANTARILLADO PLUVIAL DE VALLEDUPAR, CALLE 7A Y CALLE 7B ENTRE LA CARRERA 19 (Av. SIMÓN BOLÍVAR) Y EL RÍO GUATAPURÍ, ADECUACIÓN Y OPTIMIZACIÓN DE REDES DE ACUEDUCTO Y ALCANTARILLADO SANITARIO DEL CORREDOR

POBLACIÓN BENEFICIADA 175.000 habitantes

INVERSIÓN TOTAL $54.657 millones

Cobertura: 35%

LA REVOLUCIÓN DEL AGUA POR CONTRATAR

$65.000

MILLONES

- **BOSCONIA**

LO HACEMOS MEJOR
GOBIERNO DEL CESAR
WWW.LUISALBERTOMONSALVO.COM

AguasdelCesar
SA ESP

BOSCONIA

ESTUDIOS Y DISEÑOS PARA LA ELABORACIÓN DEL PLAN MAESTRO DE ALCANTARILLADO SANITARIO DEL CASCO URBANO

POBLACIÓN BENEFICIADA 40.315 habitantes

INVERSIÓN TOTAL $720 millones

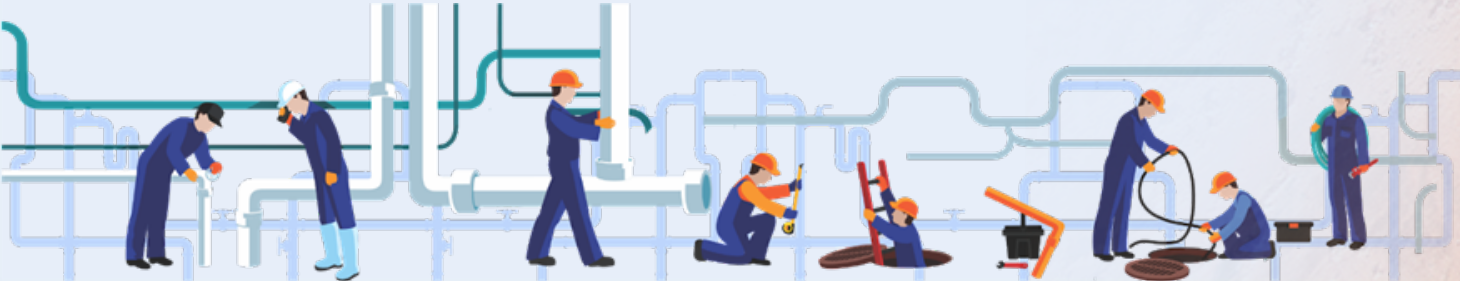

BOSCONIA

CONSTRUCCIÓN Y OPTIMIZACIÓN DEL SISTEMA DE ACUEDUCTO DE LA CABECERA MUNICIPAL DE BOSCONIA, ETAPA 1, DEL DEPARTAMENTO DEL CESAR

POBLACIÓN BENEFICIADA 40.315 habitantes

INVERSIÓN TOTAL $13.800 millones

LA REVOLUCIÓN DEL AGUA

LO HACEMOS MEJOR
GOBIERNO DEL CESAR
WWW.LUISALBERTOMONSALVO.COM

AguasdelCesar
SA ESP

LO HACEMOS MEJOR
GOBIERNO DEL CESAR
WWW.LUISALBERTOMONSALVO.COM

CCMV
CENTRO CULTURAL Y DE CONVENCIONES DE LA MÚSICA VALLENATA

Centro Cultural y de Convenciones de la Música Vallenata, CCMV

Centro Protector del Patrimonio Cultural Inmaterial de la Humanidad

Más de 138 mil millones

¿Qué contiene el edificio?

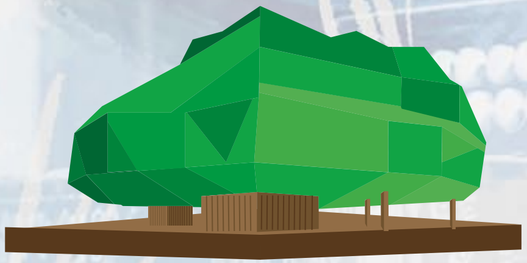

5 pisos

que suman 8.000 m2

+ Un sótano

con 243 celdas de parqueo.

Sala de eventos para

1200 personas

Amplio hall de la fama

apto para microferias

Museo de la música Vallenata

LO HACEMOS MEJOR
GOBIERNO DEL CESAR
WWW.LUISALBERTOMONSALVO.COM

CCMV
CENTRO CULTURAL Y DE CONVENCIONES DE LA MÚSICA VALLENATA

EL CCMV prestará una gran diversidad de servicios

- Restaurante/cafetería, oficinas
- Estudio de grabaciones
- Museografía y Hall de la fama con figuras en cera
- Centro de Convenciones
- Plaza comercial cubierta
- Sótano de parqueaderos y cuartos técnicos
- Mirador
- Entidad bancaria

LO HACEMOS MEJOR
GOBIERNO DEL CESAR

CCMV
CENTRO CULTURAL Y DE CONVENCIONES DE LA MÚSICA VALLENATA

Museo de Cera del Vallenato

Meta

10 elementos escultóricos hiperrealistas

Inversión

$1.022 millones

LO HACEMOS MEJOR
GOBIERNO DEL CESAR
WWW.LUISALBERTOMONSALVO.COM

CCMV
CENTRO CULTURAL Y DE CONVENCIONES DE LA MÚSICA VALLENATA

Memoria Histórica del Vallenato

Meta

1.000 Consultas realizadas sobre antropología, arqueología, historia y patrimonio cultural inmaterial

Inversión

$1.012 millones

LO HACEMOS MEJOR
GOBIERNO DEL CESAR

CCMV
CENTRO CULTURAL Y DE CONVENCIONES DE LA MÚSICA VALLENATA

Dinamizador de la economía

Valledupar será potencial destino turístico

100 mil visitantes por año

Agentes de desarrollo social

$34.000 millones

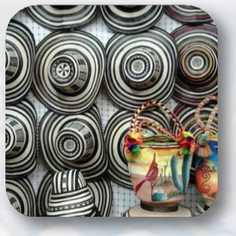

MÁS PROYECTOS

¡Inversión para todos!

LO HACEMOS MEJOR
GOBIERNO DEL CESAR
WWW.LUISALBERTOMONSALVO.COM

PLAN INTEGRAL SALOA

LO HACEMOS MEJOR
GOBIERNO DEL CESAR
WWW.LUISALBERTOMONSALVO.COM

Educación
$7.000 Millones
Pavimentación
$7.100 Millones
$31.500
Millones
Espacio Urbano
$4.800 Millones
Agua y
Saneamiento
$11.000 Millones
Vivienda
$1.600 Millones

PAVIMENTO EN CONCRETO RÍGIDO CALLES Y CARRERAS DEL CORREGIMIENTO SALOA

3.574
habitantes

2.9 kms
de vías

$7.100 Millones

PLAZA PRINCIPAL Y ESCENARIOS RECREO DEPORTIVOS

$4.795 Millones

MEJORAMIENTO DE VIVIENDAS CON BANCO DE MATERIALES

81
viviendas

405
beneficiados

LO HACEMOS MEJOR
GOBIERNO DEL CESAR
WWW.LUISALBERTOMONSALVO.COM

$1.636 Millones

INFRAESTRUCTURA

LO HACEMOS MEJOR
GOBIERNO DEL CESAR
WWW.LUISALBERTOMONSALVO.COM

ADECUACIÓN DEL PARQUE AYACUCHO

LA GLORIA, CESAR

Tarima, cancha, kiosko, área administrativa, urbanismo

$728 Millones

LO HACEMOS MEJOR
GOBIERNO DEL CESAR
WWW.LUISALBERTOMONSALVO.COM

PAVIMENTO EN CONCRETO RÍGIDO EL EDÉN

VALLEDUPAR, CESAR

584 metros
de vías urbanas en concreto rígido

2.514 metros
lineales de bordillo

754 m2
de andenes.

LO HACEMOS MEJOR
GOBIERNO DEL CESAR
WWW.LUISALBERTOMONSALVO.COM

$1.200 Millones

COMPLEJO DEPORTIVO GUATAPURÍ

Canchas, espacios comerciales, urbanismo

$9.536 Millones

ESCENARIO RECREO DEPORTIVO RAMA SECA

LA GLORIA, CESAR

Cancha deportiva, gradería, urbanismo, cicloruta, parque biosaludable

$4.944 Millones

REPARACIÓN LOCATIVA

CAPILLA VALENCIA DE JESÚS

Mantenimiento:
cubierta, pintura exteriores e interiores puertas, campanario, entre otras,

Instalaciones eléctricas e iluminación

$1.064 Millones

LO HACEMOS MEJOR
GOBIERNO DEL CESAR
WWW.LUISALBERTOMONSALVO.COM

ESTAMOS MEJORANDO EL ACCESO AL HOSPITAL REGIONAL DE AGUACHICA

912

metros lineales de vías con alumbrado público, paisajismo y urbanismo

$3.435 Millones

LOS CALABAZOS TENDRÁ PLAZOLETA Y ESPACIOS RECREO DEPORTIVOS

Tarima, cancha multifuncional, máquinas biosaludables, urbanismo, entre otros

$2.739 Millones

SALUD

LO HACEMOS MEJOR
GOBIERNO DEL CESAR
WWW.LUISALBERTOMONSALVO.COM

CONSTRUCCIÓN Y AMPLIACIÓN DEL SERVICIO DE URGENCIAS

HOSPITAL ROSARIO PUMAREJO DE LÓPEZ

Servicio de urgencia adultos, pediátricos y obstétricos

Aumento de

58% capacidad instalada

$ 11.436 Millones

DOTACIÓN DE AMBULANCIAS
14 ESE DEL DEPARTAMENTO

11 ambulancias tipo TAB 4x4
4 ambulancias tipo TAM 4x4

14 municipios

INVERSIÓN TOTAL:
$4.905 millones

DEPARTAMENTO:
$2.452 millones

NACIÓN:
$2.452 millones

FORTALECIMIENTO OPERATIVO
CENTRO MATERNO INFANTIL
La Loma
HOSPITAL HERNANDO QUINTERO B.
El Paso

Dotación de 62 equipos
biomédicos y mobiliario de uso asistencial.

(Tensiómetros, camillas rodantes, lámparas y equipos de órganos)

INVERSIÓN:
$2.394 millones

FORTALECIMIENTO OPERATIVO
HOSPITAL SAN JUAN BOSCO
Bosconia

- Dotación de 62 equipos biomédicos y mobiliario de uso asistencial. (Tensiómetros, camillas rodantes, lámparas y equipos de órganos)

INVERSIÓN:
$336 millones

FORTALECIMIENTO OPERATIVO
HOSPITAL SAN ROQUE
El Copey

Dotación de equipos médicos hospitalarios

(Mobiliario, equipos biomédicos e industriales, instrumentación)

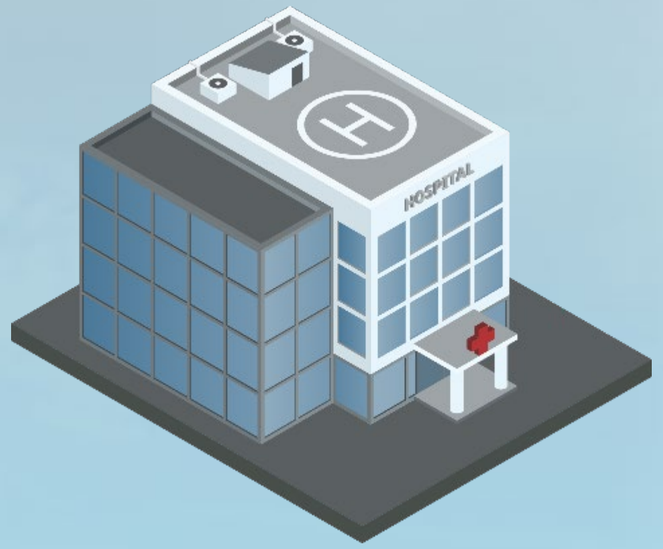

INVERSIÓN:

$1.515 millones

ESCENARIO DEPORTIVO CÁRCEL JUDICIAL

LO HACEMOS MEJOR
GOBIERNO DEL CESAR
WWW.LUISALBERTOMONSALVO.COM

$346 Millones

ELECTRIFICACIÓN RURAL EN 6 VEREDAS DE CHIMICHAGUA

*Dios Me Ve
*Higo Amarillo
*El Carmen
*Nuevo Carmen
*El Tesoro
*San Francisco
*Portugal

210 familias
beneficiadas

$4.348 Millones

LO HACEMOS MEJOR
GOBIERNO DEL CESAR
WWW.LUISALBERTOMONSALVO.COM

130 MODERNOS BUSES PARA VALLEDUPAR

*Buses ecológicos y modernos

* Mejoramiento de la movilidad

$4.348 Millones

LO HACEMOS MEJOR
GOBIERNO DEL CESAR
WWW.LUISALBERTOMONSALVO.COM

POLÍTICA SOCIAL

LO HACEMOS MEJOR
GOBIERNO DEL CESAR
WWW.LUISALBERTOMONSALVO.COM

LO HACEMOS MEJOR
GOBIERNO DEL CESAR
WWW.LUISALBERTOMONSALVO.COM

MIS MEJORES AÑOS

- En 95 centros de vida en todo el departamento se les brindaron a 13.100 abuelos servicios de: atención integral, alimentación, actividades culturales y deportivas y apoyo psicosocial.

INVERSIÓN:

$ 15.505 Millones

LO HACEMOS MEJOR
GOBIERNO DEL CESAR
WWW.LUISALBERTOMONSALVO.COM

SONRISAS SALUDABLES

- En dos años fueron entregadas **2.000** prótesis dentales a adultos mayores.

INVERSIÓN:
$ **1.205** Millones

LO HACEMOS MEJOR
GOBIERNO DEL CESAR
WWW.LUISALBERTOMONSALVO.COM

AYUDAS TÉCNICAS

- Se entregaron 990 elementos de apoyo, entre sillas de ruedas, coches neurálgicos y bastones para invidentes niños, jóvenes y adultos mayores.

INVERSIÓN:
$ 588 Millones

SEGURIDAD

LO HACEMOS MEJOR
GOBIERNO DEL CESAR
WWW.LUISALBERTOMONSALVO.COM

LO HACEMOS MEJOR
GOBIERNO DEL CESAR
WWW.LUISALBERTOMONSALVO.COM

DOTACIÓN DE VEHÍCULOS A LA FUERZA PÚBLICA

263 vehículos

entregados al Ejército y Policía: camionetas, motos y cuatrimotos.

INVERSIÓN:

$ 4.200 Millones

LO HACEMOS MEJOR
GOBIERNO DEL CESAR
WWW.ALBERTOMONSALVO.COM

FORTALECIMIENTO LOGÍSTICO A CUERPO DE BOMBEROS

Máquina escalera y dotación de elementos.

INVERSIÓN:

$ 1.024 Millones

LO HACEMOS MEJOR
GOBIERNO DEL CESAR
WWW.LUISMERATOMONSALVO.COM

FORTALECIMIENTO ESTRUCTURA PARA EJÉRCITO Y POLICÍA

Construcción de instalaciones en Base Militar El Juncal, Aguachica

INVERSIÓN:

$ 3.768 Millones

LO HACEMOS MEJOR
GOBIERNO DEL CESAR
WWW.LUISALBERTOMONSALVO.COM

FORTALECIMIENTO ESTRUCTURA PARA EJÉRCITO Y POLICÍA

Adecuaciones locativas estaciones de policía La Paz, El Copey, Pailitas, Tamalameque, Pelaya y La Gloria

INVERSIÓN:

$ 4.533 Millones

SUMINISTRO DE MATERIAL DE INTENDENCIA A EJÉRCITO Y POLICÍA

Dotación de ponchos, cantimploras, hamacas, equipos de campaña, botas, cascos y otros elementos, para personal de la Décima Brigada y Policía Cesar.

INVERSIÓN:

$ 1.683 Millones

EDUCACIÓN

LO HACEMOS MEJOR
GOBIERNO DEL CESAR
WWW.LUISALBERTOMONSALVO.COM

LO HACEMOS MEJOR
GOBIERNO DEL CESAR

Nuevas y modernas aulas para UPC Aguachica

Más espacios para comodidad de 1.200 estudiantes

$23.882 Millones

LO HACEMOS MEJOR
GOBIERNO DEL CESAR
WWW.LUISALBERTOMONSALVO.COM

COMEDOR UPC

Beneficiados:

1.900

estudiantes

$3.686 Millones

Dotación BICICLETAS

1.760

estudiantes beneficiados

(Aguachica, Codazzi, Becerril, Curumaní, La Jagua de Ibirico, La Paz, Manaure, San Diego y Valledupar)

$ 1.212 Millones

CULTURA

LO HACEMOS MEJOR
GOBIERNO DEL CESAR
WWW.LUISALBERTOMONSALVO.COM

Estudio móvil

Wilfran Castillo recorrió el Cesar cazando talentos.

Seleccionadas 60 voces.

Cada una grabó un disco.

$200 Millones

LO HACEMOS MEJOR
GOBIERNO DEL CESAR
WWW.LUISALBERTOMONSALVO.COM

LO HACEMOS MEJOR
GOBIERNO DEL CESAR

Mi barrio es una BIBLIOTECA

- Valledupar
- Bosconia
- Pailitas
- Astrea
- San Diego
- Tamalameque

2.000 Libros entregados

LO HACEMOS MEJOR
GOBIERNO DEL CESAR
WWW.LUISALBERTOMORENO.COM

Secretaría de Cultura y Turismo

Creada mediante Ordenanza N° 215 del 4 de septiembre de 2020

LO HACEMOS MEJOR
GOBIERNO DEL CESAR
WWW.LUISALBERTOMONSALVO.COM

Nexo CESAR

Feria de emprendimiento, turismo e integración departamental

LO HACEMOS MEJOR
GOBIERNO DEL CESAR
WWW.LUISALBERTOMONSALVO.COM

Semilleros musicales

En 2021 fueron formados musicalmente 40 niños en condición de vulnerabilidad.

En 2022 se firmó convenio para formar 60 niños.

Fomento del Arte Escultórico y escuelas musicales

LO HACEMOS MEJOR
GOBIERNO DEL CESAR
WWW.LUISALBERTOMONSALVO.COM

Instalación de 4 esculturas en igual número de municipios.

Dotación de instrumentos musicales a escuelas de Valledupar, Becerril, Gamarra, La Jagua de Ibirico y El Copey.

AGRI-CULTURA

LO HACEMOS MEJOR
GOBIERNO DEL CESAR
WWW.LUISALBERTOMONSALVO.COM

AGRICEL

Vereda El Toco, San Diego

Células de Desarrollo Agrícola.

- 400 hectáreas irrigadas en 43 **predios.**

INVERSIÓN:

$ **6700** Millones

LO HACEMOS MEJOR
GOBIERNO DEL CESAR
WWW.LUISALBERTOMONSALVO.COM

MEJORAMIENTO GENÉTICO

3000
PREÑECES CERTIFICADAS

440
BENEFICIADOS

23
MUNICIPIOS

$2.735 Millones

LO HACEMOS MEJOR
GOBIERNO DEL CESAR
WWW.LUISALBERTOMONSALVO.COM

PRUEBAS ANDROLÓGICAS A TOROS

907

PEQUEÑOS Y MEDIANOS GANADEROS BENEFICIADOS

2.000

TOROS EVALUADOS

23

MUNICIPIOS

$276 Millones

LO HACEMOS MEJOR
GOBIERNO DEL CESAR
WWW.LUISALBERTOMONSALVO.COM

INCENTIVOS ECONÓMICOS A EMPRENDEDORES

41

IDEAS DE NEGOCIO

180

EMPLEOS GENERADOS

12

MUNICIPIOS

$2.000 Millones

AMBIENTE

LO HACEMOS MEJOR
GOBIERNO DEL CESAR
WWW.LUISALBERTOMONSALVO.COM

CONSERVACIÓN DEL RÍO MANAURE

58 HAS
RESTAURACIÓN PASIVA

58 HAS
SISTEMAS AGROFORESTALES

29 FAMILIAS
BENEFICIADAS

PAGOS POR SERVICIOS AMBIENTALES

$ 1581 Millones

ARBOLADO URBANO VALLEDUPAR

150 ÁRBOLES
ERRADICADOS Y CONTROL FITOSANITARIO

500 ÁRBOLES
PODADOS

450 ÁRBOLES
SEMBRADOS

SECTOR SENA - INSTPECAM

ARBOLADO URBANO VALLEDUPAR

500 ÁRBOLES
Intervenidos

450 ÁRBOLES
Sembrados

$686 Millones

VIVERO DEPARTAMENTAL

50.000
ÁRBOLES
Producidos

31 EMPLEOS
Generados

$1.383 Millones

LO HACEMOS MEJOR
GOBIERNO DEL CESAR
WWW.LUISALBERTOMONSALVO.COM

CONVENIO POR MUNICIPIOS

LO HACEMOS MEJOR
GOBIERNO DEL CESAR
WWW.LUISALBERTOMONSALVO.COM

Convenios Interadministrativos
MÁS integración, MEJOR convivencia

PARQUES

La Gloria:

Valor total $5.248 Millones

Departamento $3.250 Millones

Tamalameque:

Valor total $1.300 Millones

Departamento $1.300 Millones

ESCENARIOS DEPORTIVOS

El Copey:

Remodelación del estadio Andrés Pereira

Valor total $4.318 Millones

Departamento $3.318 Millones

El Paso:

Construcción de escenario deportivo en el Corregimiento de Potrerillo

Valor total $2.742 Millones

Departamento $1.371 Millones

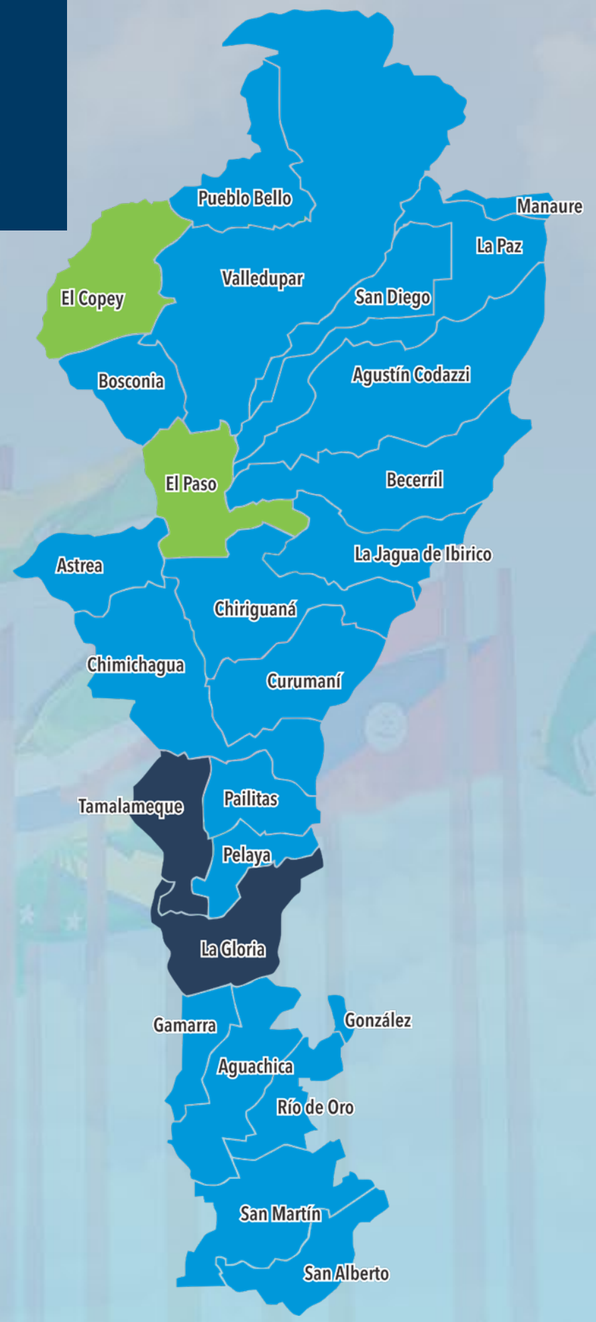

Con esta inversión beneficiamos a: 54.794 habitantes

Convenios Interadministrativos
MÁS Y MEJORES PAVIMENTOS URBANOS

Manaure:

Valor total $3.181 Millones

Departamento $1.896 Millones

Gamarra:

Valor total $1.203 Millones

Departamento $1.000 Millones

Chimichagua:

Valor total $3.108 Millones

Departamento $2.958 Millones

Placa huella en San Martín - De Lagunita a Alto de la Paz

Valor total $6.477 Millones

Departamento $3.250 Millones

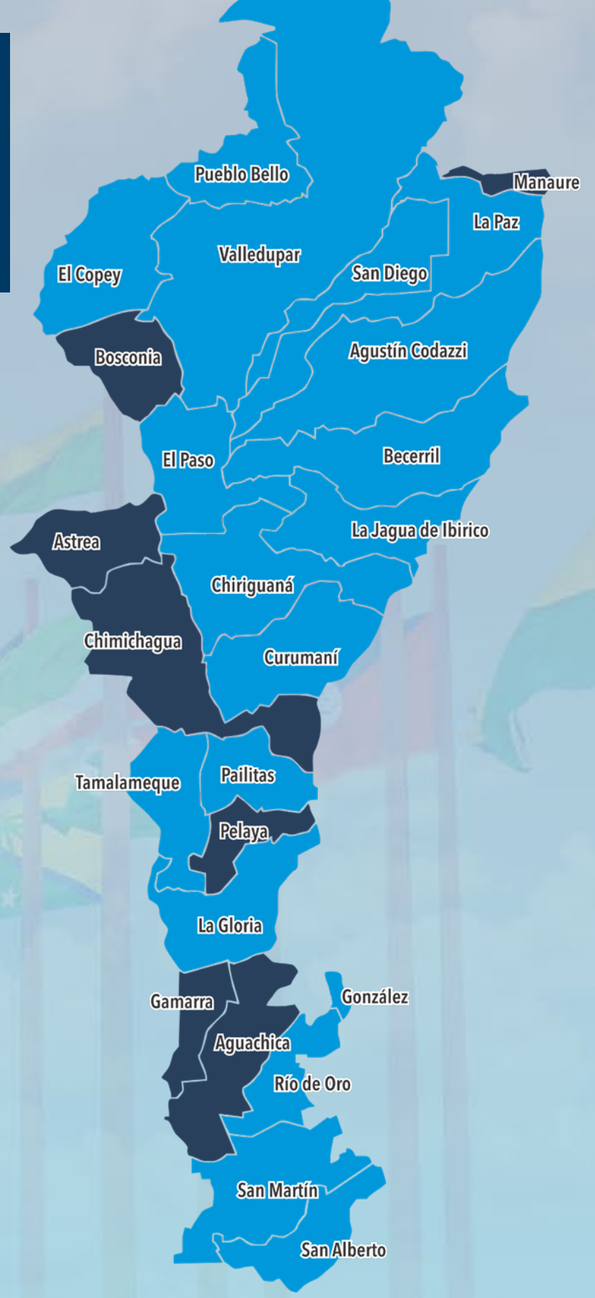

Con esta inversión beneficiamos a: 40.979 habitantes

Convenios Interadministrativos
MÁS Y MEJORES PAVIMENTOS URBANOS

Bosconia:

Valor total $6.129 Millones

Departamento $4.000 Millones

Astrea:

Valor total $5.720 Millones

Departamento $4.862 Millones

Pelaya:

Valor total $1.101 Millones

Departamento $1.000 Millones

Aguachica:

Valor total $6.445 Millones

Departamento $4.000 Millones

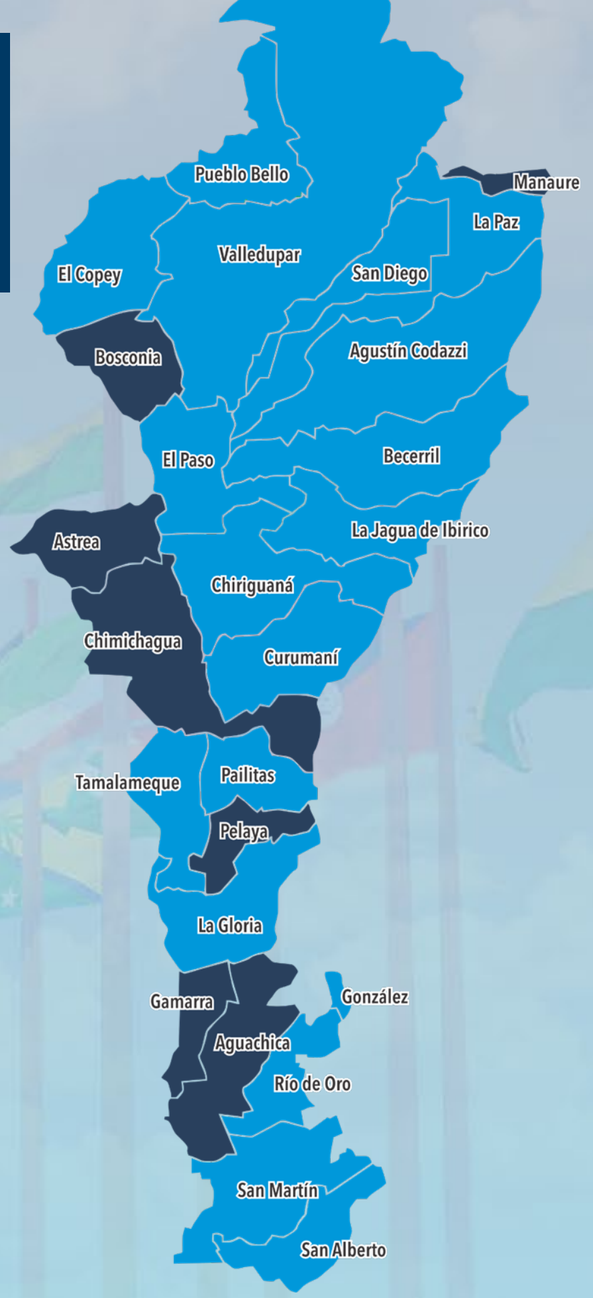

Con esta inversión beneficiamos a: 40.979 habitantes